

UNIDAD DE CUIDADOS PALIATIVOS

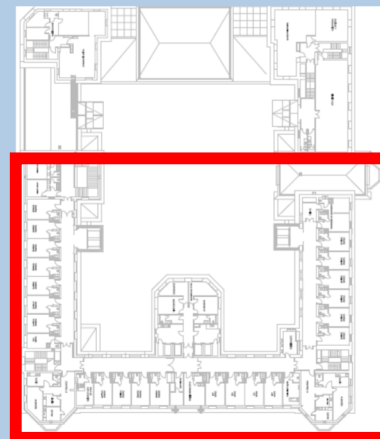

PLANO DE SITUACIÓN



4^a
PLANTA
EDIFICIO A

TELÉFONO DE CONTACTO: 915574382

Equipo de enfermería:

Supervisora de enfermería:

- **Ascensión González García**

Equipo humano:

- 9 enfermeras
- 12 TCAES

Línea de trabajo:

Cuidados enfermeros de calidad y seguridad dirigidos a pacientes cuya enfermedad está en situación de necesitar cuidados paliativos, que acuden a la unidad derivados del servicio: PAL-24 que coordina las necesidades y recursos de cuidados paliativos de la Comunidad de Madrid.

El equipo de enfermería proporcionará sus cuidados procurando un buen control de síntomas en todas las esferas al final de la vida, prestando atención al paciente, familia y cuidadores y formará e informará acerca de los cuidados necesarios en cada etapa del proceso.

“Escuela de cuidadores”: Se organizarán sesiones grupales con los acompañantes de los pacientes ingresados cuyo objetivo es formarlos en cuidados, crear un espacio para compartir experiencias y dar respuesta a aquellas dudas por la situación paliativa que viven los pacientes.

Recursos de la unidad:

- | | |
|--|--|
| ⇒ 16 habitaciones individuales con cama para acompañante y baño. | ⇒ Sala de cuidadores con mobiliario básico para desahogo del cuidador (Mesa, sillón, frigorífico, libros y juegos para niños). |
| ⇒ Televisión y teléfono en cada habitación. | ⇒ Sala de reuniones para formación continuada del equipo profesional. |
| ⇒ 1 Baño asistido. | ⇒ Aula compartida para “Escuela de cuidadores”. |